Neighborhood Partnering Program

Lo que nosotros hacemos

El programa de compartimiento de costos

Este programa asiste a grupos de vecinos en el desarrollo, la movilización de recursos, y ejecución de proyectos de mejoras pequeños y camellones en el derecho de paso o en la propiedad de la Ciudad. Participación en la financiación de los gastos se puede lograr a través de las contribuciones en efectivo, contribuciones en especie o mano de obra donada.

El programa de asistencia por medio de becas

Este programa proporciona fondos igualados para ayudar a solicitantes lograr los requerimientos de costos para gozar de las oportunidades becadas.

El programa de adopción de medianas y aceras

Este programa proporciona mecanismos de aprobación para grupos comunitarios interesados en adoptar, embellecer, y mantener una mediana, acera, u otras áreas de derecho de paso.

El programa de coordinación del proyecto beneficio de estacionamiento

Este programa asiste a las comunidades organizadas, para identificar, proyectar, y coordinar proyectos de mejoras locales para dedicar los ingresos al distrito de beneficio de estacionamiento.

¿Quién puede solicitar?

- Asociaciones de vecindarios o propietarios de viviendas
- Equipos de contacto de planificación de colonias
- Asociaciones de servicio comunitario, educacional, étnico, cultural u organizaciones religiosas

¿Cuáles son los criterios?

- El proyecto propuesto en propiedad de la ciudad o caminos apropiados
- El proyecto es entregado por un grupo comunitario
- El 60% de las partes interesadas (impactadas) deben aprobar el proyecto
- El grupo comunitario debe mantener el proyecto de por vida (esto no incluye concreto o trabajos asociados con asfalto)

Ciclo de vida de un proyecto

Todo artista necesita un lienzo para pintar en blanco, lleno de potencial para que el artista pueda expresar su creatividad. Para el programa de mejoras de colonias, las propiedades que pertenecen a la ciudad es ese lienzo. ¡Obras públicas es la brocha y nuestros ciudadanos son los artistas!

Quiénes somos

El Programa de Alianza Comunitaria ofrece oportunidades a las organizaciones vecindarias y comunitarias para afectar mejoras públicas, compartiendo los costos de esos esfuerzos con la ciudad de Austin.

Neighborhood Partnering Program

Empoderamos a los vecindarios
Construimos comunidades

LA CIUDAD DE AUSTIN
EL DEPARTAMENTO DE OBRAS PÚBLICAS
PROGRAMA DE ALIANZA COMUNITARIA
CONECTANDO A TODOS ALREDEDOR DE AUSTIN

¿Tienes una visión para un proyecto en tu vecindario? Toma la primera iniciativa

Contacto
PWDNeighborhoodPartnering@austintexas.gov

Plazos de Terminación de Solicitudes:
1 de junio y 1 de octubre

Encuéntranos en Internet
www.facebook.com/neighborhoodpartnering
austintexas.gov/neighborhoodpartnering

Neighborhood Partnering Program

Proyectos anteriores

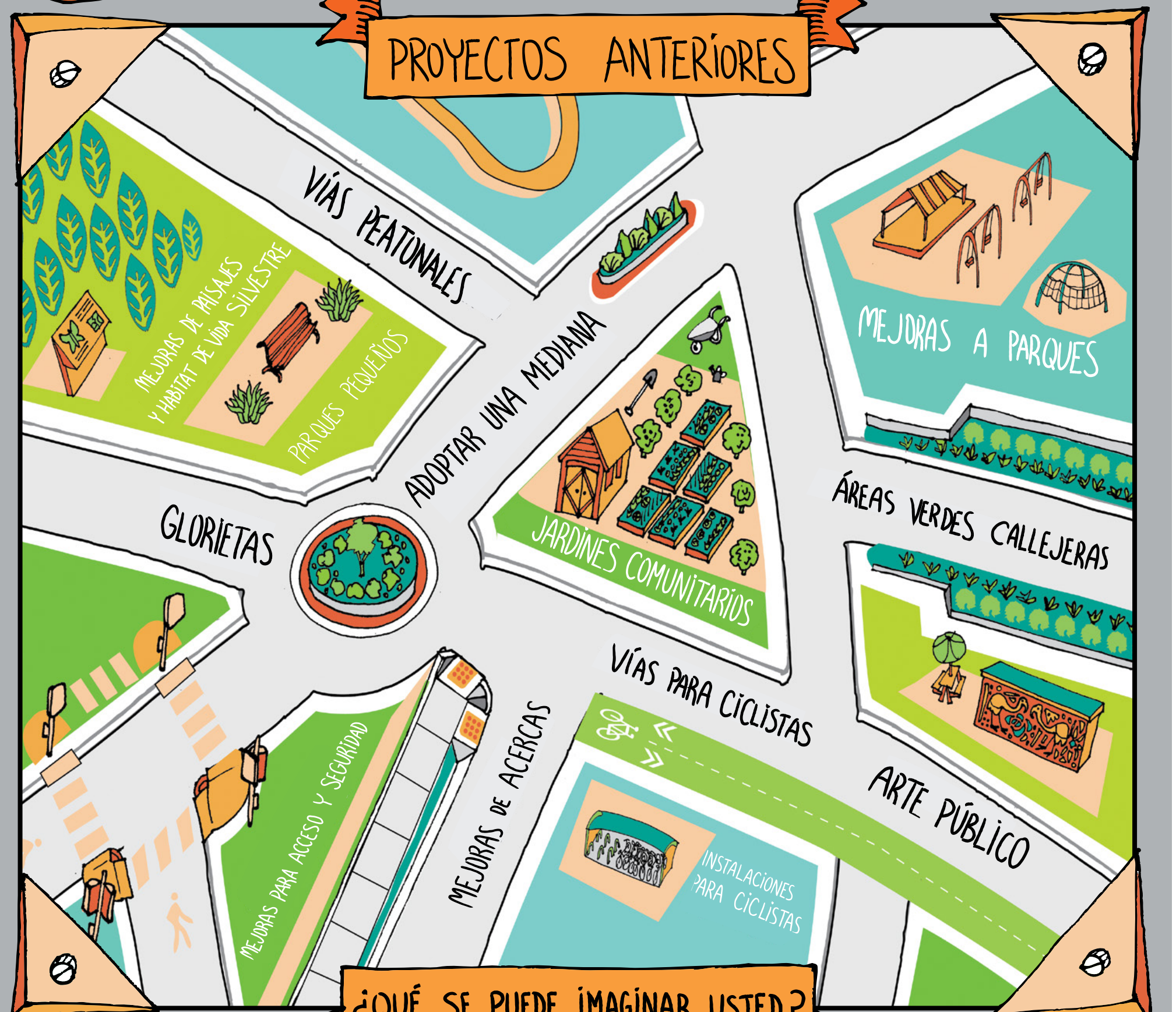

¿Qué se puede imaginar usted?

Ejemplos reales de proyectos

Antes | Despues

Mosaico del Parque Patterson

Derecho de vía de la calle St. Elmo

Jardín comunitario de Cherry Creek

"El Jardín Comunitario de Cherry Creek es una adición maravillosa a nuestra comunidad, y no son solo los jardineros que sienten así. Es la comunidad entera, es el orgullo de nuestra colonia." – *Jardín Comunitario Cherry Creek*